



Dependensia ba Fundu Petr6leo no Alternativa

Peskizad6r/a La'õ Hamutuk

Laclo, 21 Marsu 2023

S6 mak La'õ Hamutuk?

- La'õ Hamutuk nudár Organizasaun Non-Governmental ida ne'eb6 halo peskiza, monitorizasaun no analiza kona ba dezvoltimentu no governasaun iha Timor-Leste.
- La'õ Hamutuk hanesan organizasaun ida ne'eb6 independente, flat no la'6s partidáriu. Ne'eb6 estabeselese iha 2000.
- La'õ Hamutuk hare ba asuntu: Ekonomia no Finansa Estadu, Ambiente no Projetu Boot, Governasaun no Direitu Umanu, Agrikultura no Rai.

Situasaun Timor-Leste

- TL depende maka'as ba exportasaun petróleo
- Petróleo **determina** ita nia Estadu no Ekonomia
- Importasaun ai-han no nesesidade seluk
- Edukasaun sei dook husi padraun
- Saúde seidauk adekuadu
- Nesesidade báziku sira (bee moos nsst)
- Setór produtivu seidauk prioritiza
- Ekonomia domina husi estrangeirus
- Setór privadu seidauk forte

Estatística Báziku

- Populasaun agora tokon 1,3 (Sensus 2022)
- 1/3 husi povu Timor-Leste moris iha kiak nia laran, 46% iha kiak multi-dimensional (UNDP)
- 2/3 husi povu moris iha area rural, maioria nudár agrikultór subsistente.
- Inseguransa ai-han króniku 22% (IPC)
- Kuaze 1,200 labarik Timoroan iha tinan < 5 mate tanba kondisaun ne'ebé bele prevene kada tinan. Sanitasaun la di'ak no malnutrisaun endemiku ona.

Labarik Timor-Leste mak sofre maka'as liu malnutrisaun kompara ho nasaun Aziátiku

- Maioria labarik sira iha rural area sofre raes badak 47.1% (stunting).
- Labarik ho malnutrisaun bele hetan konsekuénsia la di'ak permanente.
- Sorin balu husi povu TL iha idade menus husi 20.
- Labarik barak ne'ebé la edukadu sei labele sai servisu-na'in produtivu ka inan-aman ne'ebé optimal.

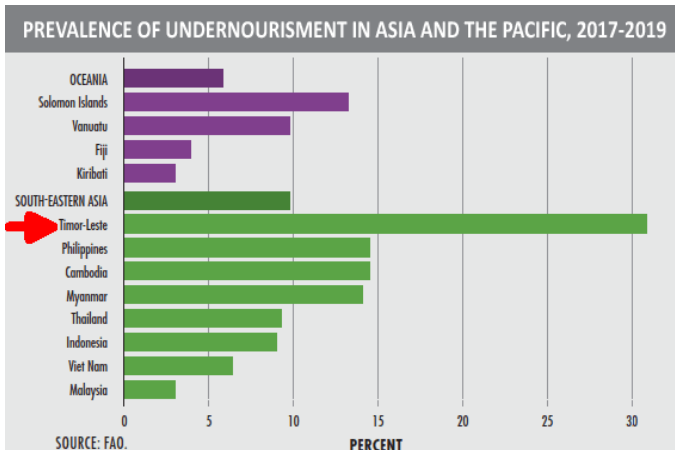

Reseita iha OJE ba 2023

token \$1,920 total (esklui FCLN no transferensia internal Seg.Sos.)
86% mai husi Fundu Petrolifeiru iha pasadu, agora, ka iha futuru.

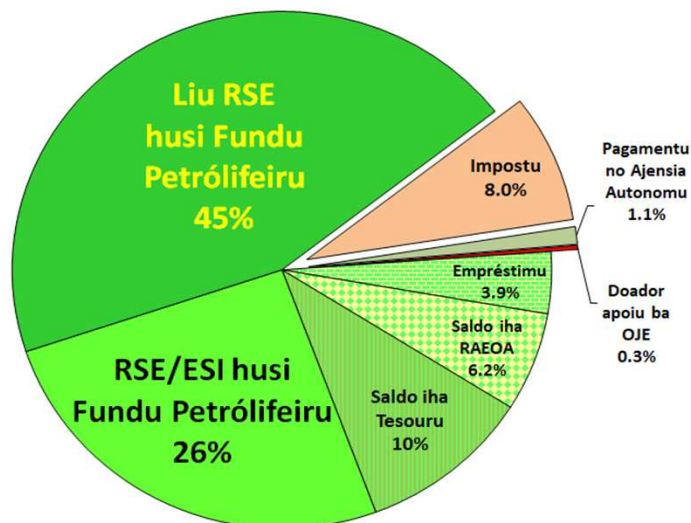

Grafika husi La'o Hamutuk bazeia OJE 2023. Dezembru 2022

Analiza Alokasaun Proposta OJE 2023 kada Setór

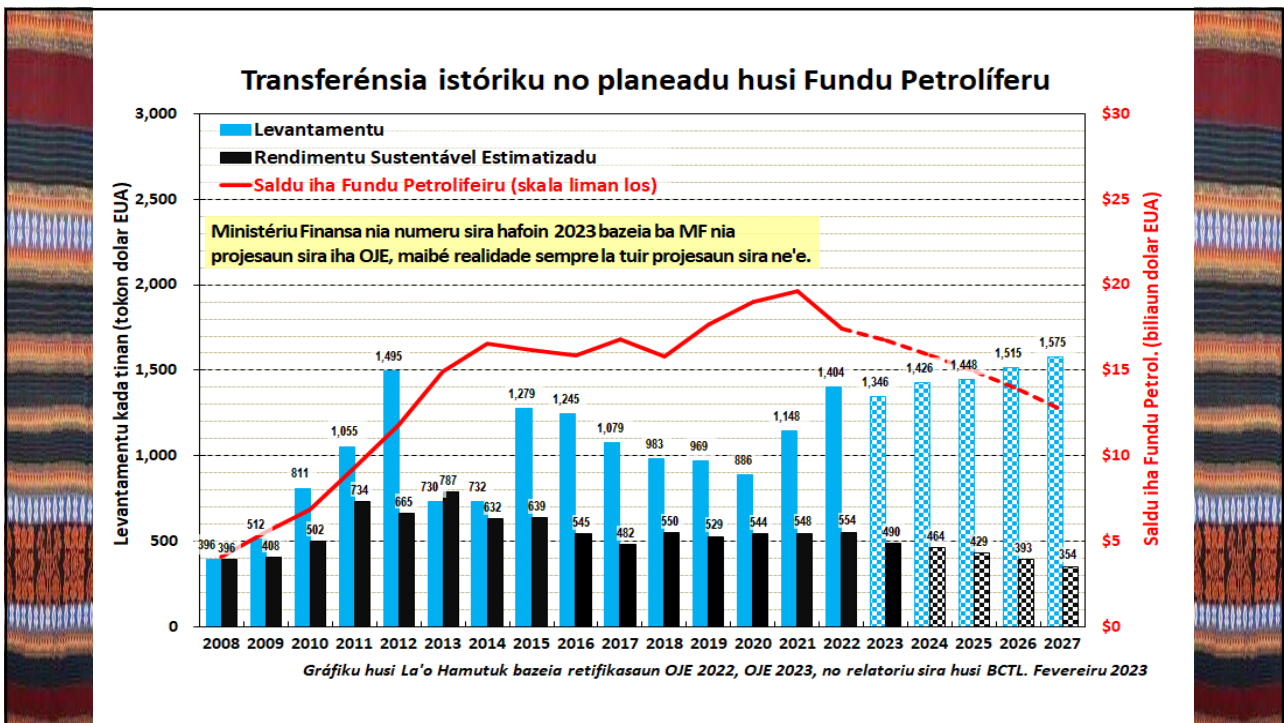
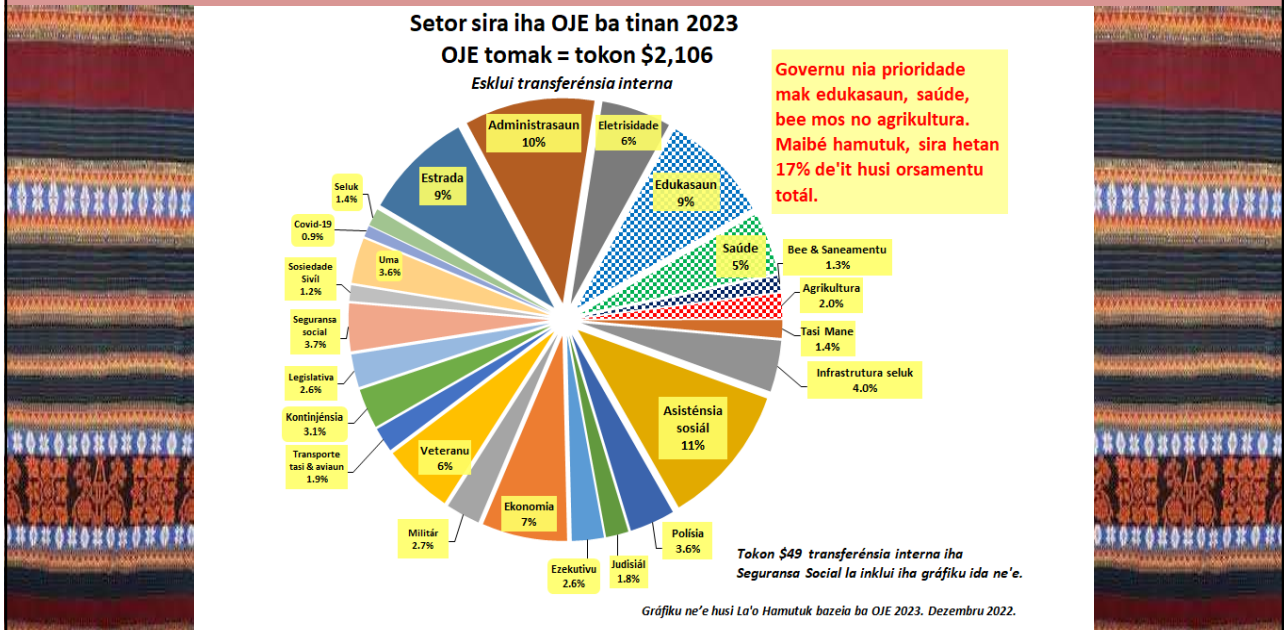

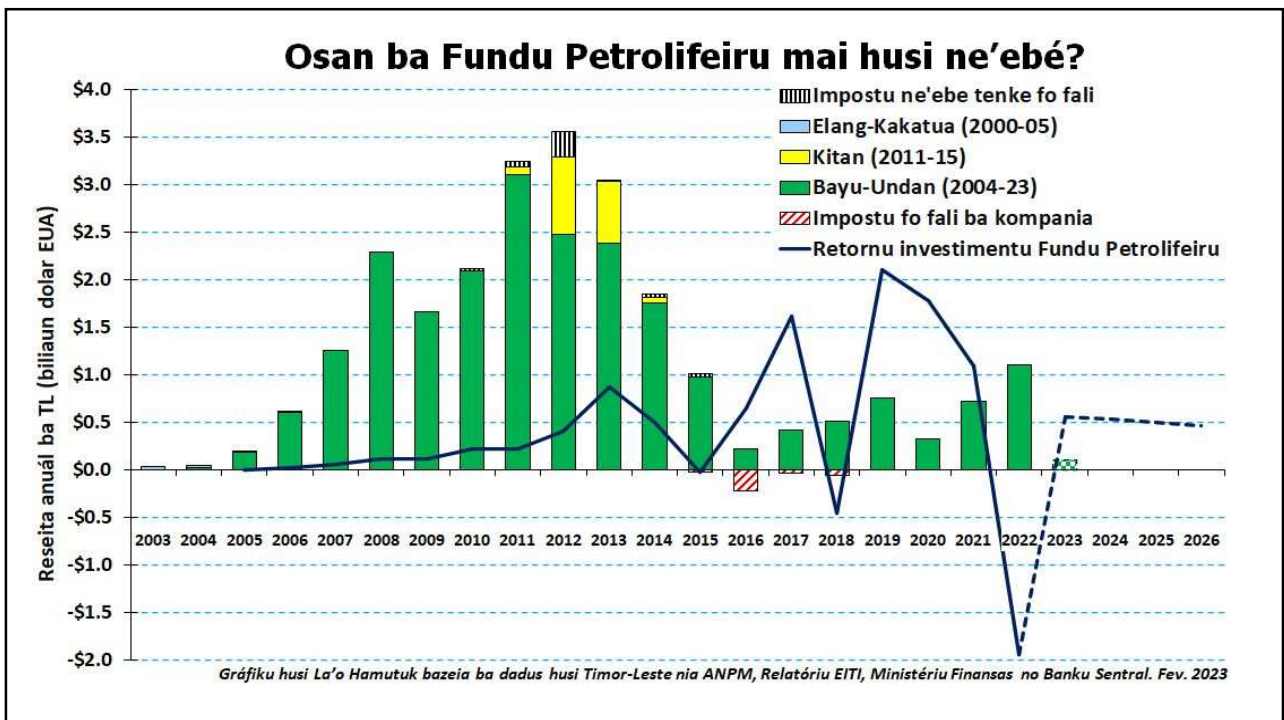
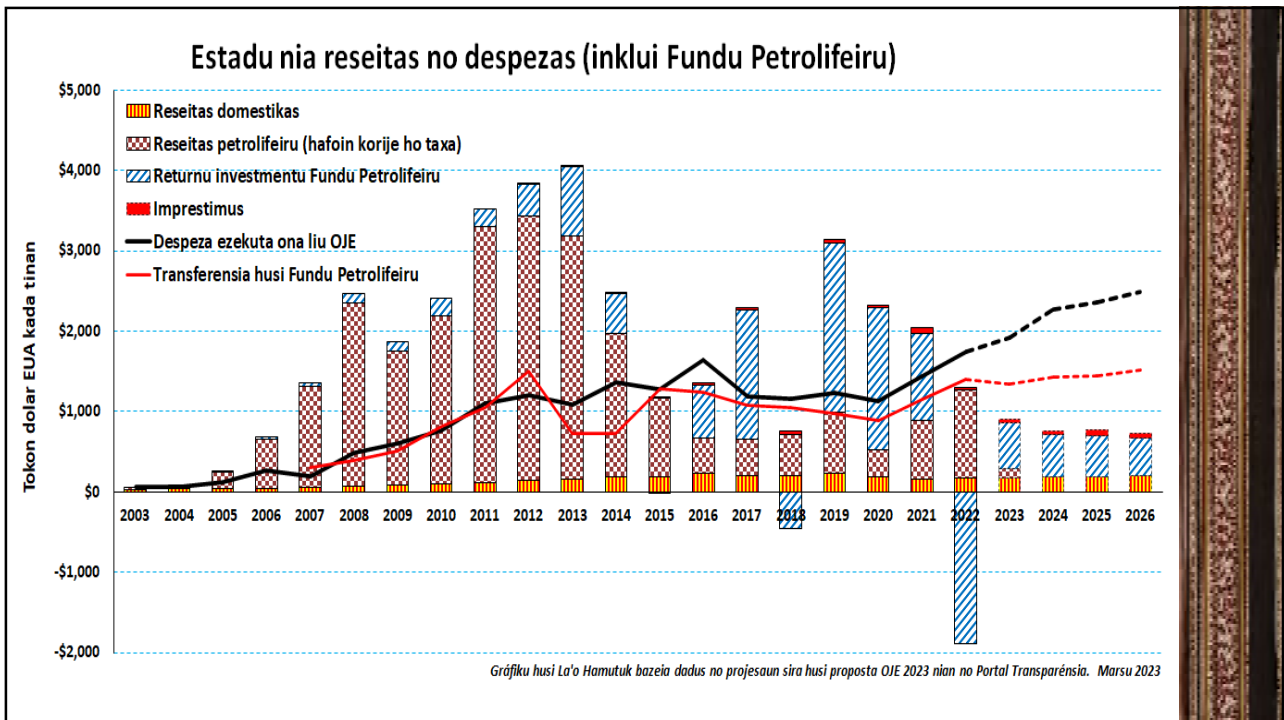

Rai Naruk Fiskál

Figure 14: Estimated Petroleum Fund Balance under Current Trends, \$millions



Source: National Directorate for Economic Policy, Ministry of Finance, September 2022.

Kauza ba Rai Naruk Fiskál iha Timor-Leste



Kompara ho situaun iha TL diferente uitoan, tanba rai naruk fiskál ne'ebé sei akontese tanba estadu nia despeza la tuir estadu nia reseita sustentável:

- Rezultadu husi dependénsia ba Fundu Petrolíferu, no despeza ne'ebé la sustentável, TL sei hasoru rai naruk fiskál, ka 'fiscal cliff'.
- Fundu Petrolíferu sei mamuk, maibé seidak iha fonte reseita alternativu. Ne'e bele hamosu krize finanseira ka rai naruk fiskál.
- Governu rekoñese: se ita kontinua tuir tendénsia despeza agora, iha tinan 2034 sei presiza hamenus despeza ho montante 60%, no iha 2035 sei presiza hamenus ho montante 80%.
- Impaktu grave ba setór báziku, no ekonomia tomak.

Saida mak sai dalan alternativu?

- Koa **despeza barak desnesesáriu**, kansela projetu boot sira ne'ebé iha duvida ba retornu, tanba iha futuru presiza kustu manutensaun boot. Kansela subsidiu sira ne'ebé laiha potencia atu ajuda suporta futuru naruk TL nian.
- Tenke Investe maka'as ba set6r edukasaun (rekursu umanu), set6r saúde (hadí'ak nutrisaun)
- Investe maka'as ba ekonomia produtivu sira (bele haforte ekonomia rai laran, kria kampu servisu nsst.
- Harii infrastrutura ne'ebé fornese nesesidade povu nian: estrada rurais, bee moos, eskola no klínika lokál, eletridade renovavel no descentralizadu. (Inklui kustu manutensaun)

Tanba sá tenke Diversifikasaun Ekonomia

- Mina no gás la renovavel, estadu depende maka'as ba fonte rendimentu esterna, la depende ba fonte rendimentu rai laran hodi halo dezvoltimentu.
- Diversifikasaun atu hamoris fonte rendimentu foun, oinsá uza osan husi Fundu Petrolíferu hodi promove no hametin ekonomia produtivu sira.
- Set6r importante seluk mak **Edukasaun no Saúde**. Tanba longu prazu ita depende ba ema nia **Saúde no Matenek**. Ex; TL iha Malnutrisaun, oinsá bele hadí'ak ida ne'e, tanba ba futuru bele afeta ba ema nia intelektuál, kapasidade no ema nia produtividade.

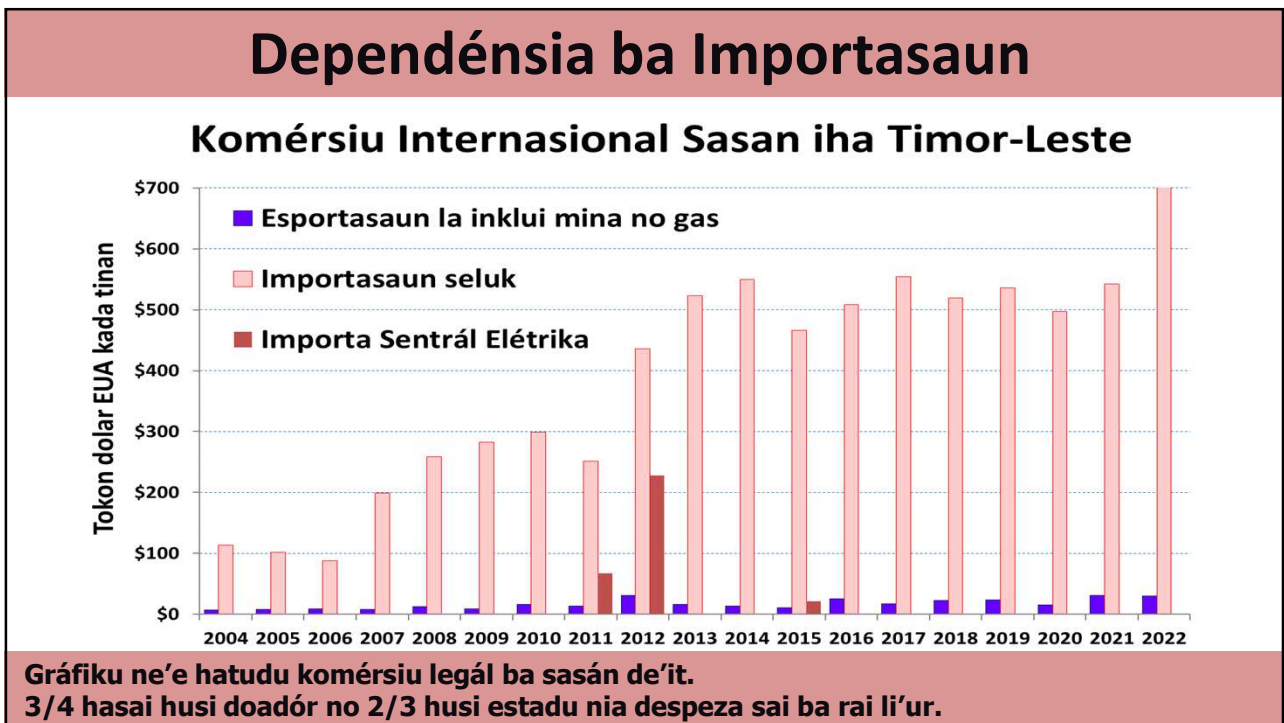
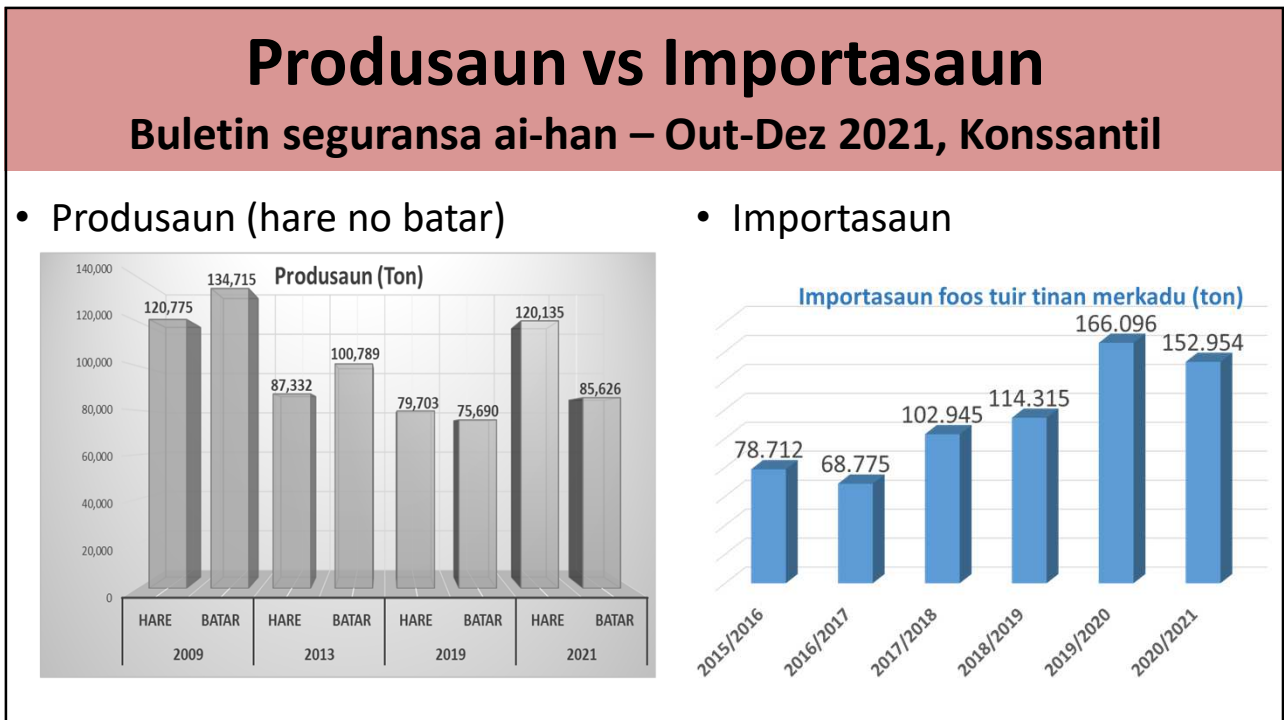

Potensialidade no Dezafiu

- Ind6stria ki'ik prosesamentu no ind6stria m6diu sira
- Plantas frutas (promove prod6s ai-fuan oin-oin)
- Hortikultura (promove prod6s modo, fore, koto, lakeru nsst ho produktu organiku)
- Peku6ria (promove hakiak animal oin-oin)
- Peskas no marine culture (kaer ikan, hakiak ikan, kuda budu tasi nsst)
- Turizmu (ist6ria, kultura, relijioza, ekolojia nsst)
- Kooperativa
- Konservasaun ba agrikultura, bee, floresta, nsst.
- Promove produktu herbal oin-oin (ba ai-han no m6s ba ai-moruk)
- No pot6nsia seluk ne'eb6 bele konsumu no iha valor ekonomia



Obrigado

La'0 Hamutuk nia fatin, iha Beborá Dili

<http://www.laohamutuk.org>

Telf : +670 3321040

Mobile : +670 77234330

laohamutuk@gmail.com