

OINSÁ POLÍTIKA RAI FÓ IMPAKTU BA MORIS SOSIÁL?

INES MARTINS
LA'O HAMUTUK,
BEBORA 18 MARSU 2014

KONTEXTU SOSIÁL TIMOR LESTE

Maioria populasoun Timor-Leste
moris ho sistema tradisionál:

1. Regulamentu informal—
verbal na'in ba rai la-iha
sertifikadu (fatuk, ai-hun).
2. Sistema koletivu - fahe ba
malu, simu tutan rai ne'e
(juramentu).
3. Agrikultura domina ema
nia moris 70%.
4. Fiar sei forte-tinan-tinan
iha serimónia ritual.



KONTINUA...

Moris sosiál iha ligasaun forte ho rai:

1. Nudár Identidade (naran, lisan/Klan no rai).
2. Rai iha ligasaun ho síkulu ema nia moris no ema nia mate (husar talin bobar malu-Koran, tara/haloot kaan, no fase rate/rate siu).
3. Parte unidade kosmiku fatin-bei-ala sira hamahan-an (sasán mak iha rai laran, okos no leten, sai nudár fatin spesífiku regulariza no marka ona husi bei-ala sira).
4. Rai nia valor no funsaun hanesan úniku riku soin ba sira nia moris.



SITUASAUN ATUÁL RAI

Situasaun atuál sai kompleksu no sensitivu tanba:

1. Eransa husi kolonizasaun Portugal no okupasaun Indonesia ne'ebé introduz sistema injustisa.
2. Funu no polítika UNTAET lori fila refujiadu mai Timor-Leste iha 1999.
 - Ema maioria Timor-oan 75% la-iha sertifikadu ba rai.
 - 25% iha sertifikadu portugues no/ka Indonesia.
 - 30% sertifikadu Indonesia hetan liu husi dalan korrupsaun.
 - La klaru na'in ba rai.
 - Ema fa'an rai liu dala 2-3.
 - Ema barak hela iha rai Estadu.

PREOKUPASAUN KOMUNIDADE KONA BA RAI KONSULTASAUN HABURAS

Partisipante 1903, suku 34 husi distritu 7:

- Estadu Timor-Leste foti rai 74%.
- Ema hela rai estatutu la klaru 67%.
- Komunidade lakon asesu ba rai 56%.
- Ema uza podér atu foti rai 39%.

KAZU DISPUTA RAI REJISTA IHA REDE BA RAI

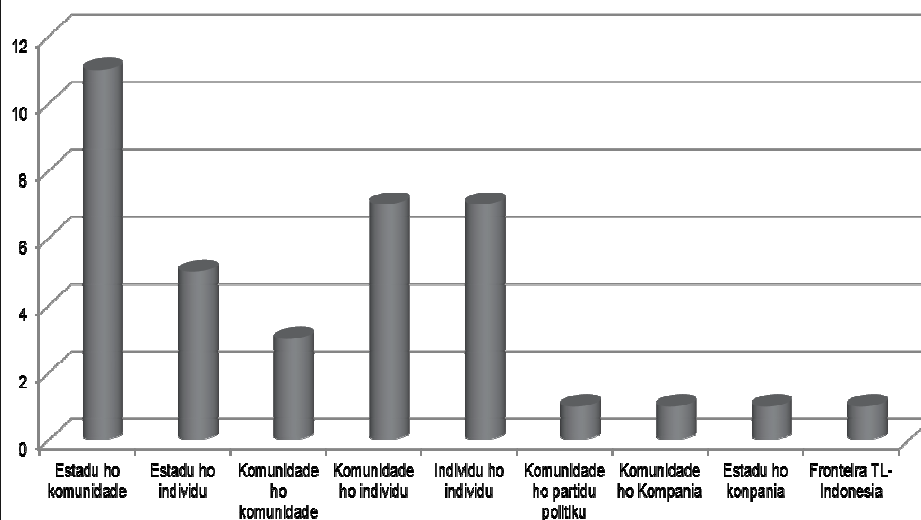

KONSEITU LEI BA RAI

Estabelese sistema na'in formal ba rai atu responde ba:

- Nesidade Modernu (Timor Plaza, PTM).
- Setór urbanu (Brimob).
- Tranzasau n rai formal.
- Registrasau n.

Iha teoria hakerek katak “respeita rai tradisionál no komunitária”.



PLANU ESTRATÉJIKU DEZENVOLVIMENTU NASIONÁL 2011-2030

- “Sertifikadu Rai” bele garante ba kréditu atu dezenvolve ekonomia.
- Agrikultór hakarak atu hetan registrasau n ba rai, sira pruntu atu selu bens servisu.
- Agrikultura atu hasa'e seguransa ai-han sei uza “Mekanizmu Revolusaun Verde”.

GOVERNUNIA POLÍTIKA DEZENVOLVIMENTU RAI SAI HANESAN MERKADORIA

**Governu nia polítika dezenvolvimentu rai
nia uzu ba liu infrastrutura fíziku.**

OJE 2014:

- Kuaze 34% aloka ba infrastrutura fíziku: eletrisidade, estrada no ponte, no mós ba projetu tasi mane.
- Aloka ba edukasaun no saúde 16% (nasaun sub-dezenvolidu aloka 20% ba edukasaun no aloka ba saúde 12% tuir norma global).
- Agrikultura 2,4%.

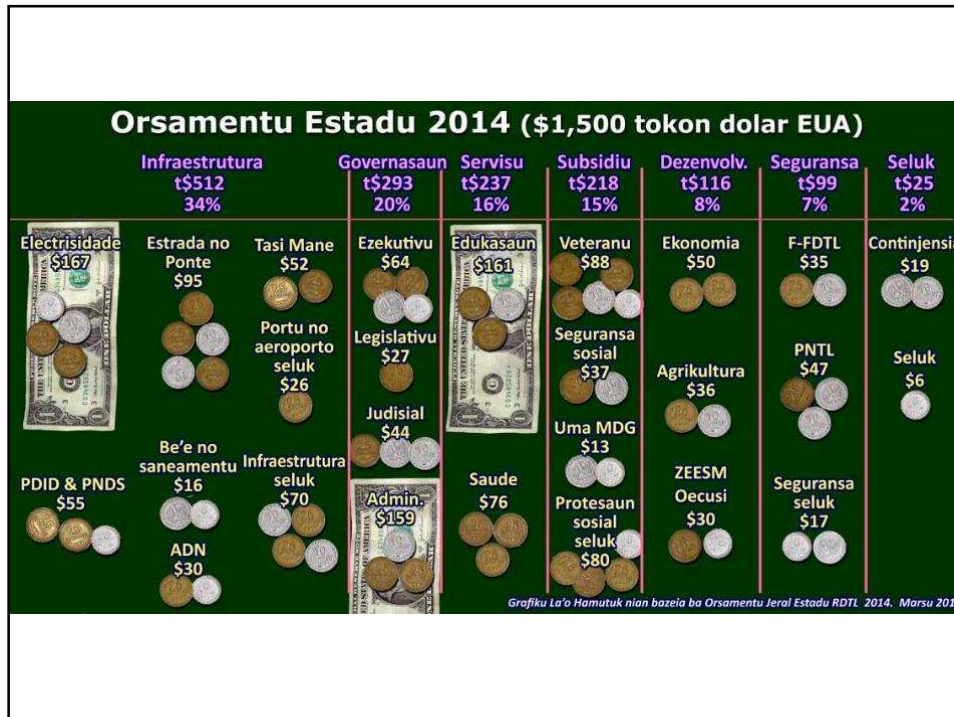

IMPAKTU HUSI LEJIZLASAUN NO POLÍTIKA DEZENVOLVIMENTU

Kazu Expropriasaun:

- **Sentrál Eletrika**
 - Hera
 - Betanu- foti komidade uma kain 21 nia rai 16 hectare. So uma kain 4 mak hetan kompensasaun husi kompañia US \$6.000 total; uma kain 17 la hetan buat ida.
- **Estrada ba Portu Naval iha Hera**

KONTINUA...

Projetu Tasi Mane:

- **Suai Supply Base 1.113 hectare no Suai Nova 208 hectare.**
- **Refinaria no planta petrokemikal 230 hectare.**
- **Beasu 150 hectare.**
- **Auto Estrada nia naruk 152 km (sei la'o ka lae?)**

MAPA PROJETO TASI MANE (PTM)

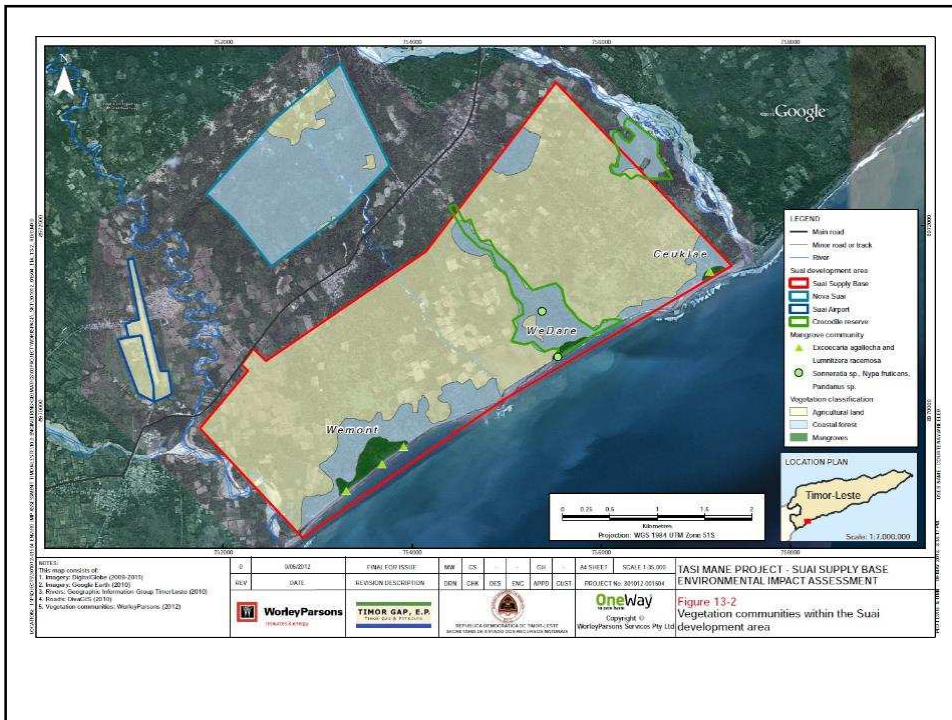

PARTISIPASAUN KOMUNIDADE IHA PROSESU FOTI DESIZAUN

Ezemplu Suai Supply Base:

- Iha Marsu 2013 representante lia na'in sira entrega formalmente rai ba Governu.
- Asina akordu husi ema na'in 15 hodi entrega rai.
- La-iha partisipasaun feto iha asina akordu ne'e.
- Benefísiu 10% too agora la klaru ba comunidade, maioria comunidade seidak kompriende projetu ne'e.

IMPAKTU HUSI POLÍTIKA NO DEZENVOLVIMENTU RAI

Impaktu Sosiál, Kultural no Ekonomia:

- Povu kiak no agrikultór sei lakon nia rai no produsaun sei menus.
- Agrikultór sei muda nia funsaun.
- Sistema kultural no koletivu sei lakon.
- Rai sei sai sasán ne'ebé sukat ho osan, valor espírituál sei lakon.
- Rai sei konsentra de'it iha ema mak iha osan no iha podér.
- Aumenta Eviksaun.
- Sei iha favelas (tempat-kumuh), ema la-iha uma no rai.
- Dependénsia ba importasaun sae.



LEJIZLASAUN RAI

Prosesu halo lejizlasaun rai

- Iha 2008 Ministériu Justisa servisu hamutuk ho Projetu Ita Nia Rai (USAID), hodi implementa registrasaun rai no hakerek ezbosu lei ba rai hanesan: Lei ba Rai no Lei Fundu Imobiliáriu, no Lei Expropriasaun dezenvolve husi Kompañia Miranda.
- Parlamentu Nasionál aprova iha Feveiru 2012.
- Prezidente Repúblika Jose Ramos Horta Veto Lei ba Rai tolu iha 20 Marsu 2012.
- Ministériu Justisa loke konsultasaun eskrita iha Novembru 2012- 15 Feveiru 2013.
- Konsellu Ministru aprova Rejime Espesiál Definisaun Bein Imóvel no Fundu Imobiliáriu iha 25 Juñu no Lei Expropriasaun iha Jullu 2013.
- Haruka ba Parlamentu Nasionál Iha Jullu 2013, hein atu debate.

WAINHIRA IHA DISPUTA RAI, LEI BA RAI SEI FÓ BENEFÍSIU LIU BA:

- Estadu RDTL.
- Ema mak hetan sertifikadu propriedade perfeita no hak milik (sertifikadu hetan husi tempu Portugues no Indonesia).
- Ema mak iha osan no podér.

LEI EXPROPRIASAUN

- **Lei Expropriaun polítika liu tanba desizaun mai husi Konsellu Ministru liu husi paresér Ministru Justisa.**
- **Justu atu halo negosiasaun ba folin de'it la'ós atu konsidera ema nia uzu no asesu ba rai.**

LEI FUNDU IMOBILIÁRIU

Orsamentu Jerál Estadu.

- **Orsamentu ba kompensasaun no indemnizasaun la bele sakrifika fali setór seluk hanesan edukasaun, saúde, bee mós nsst.**

Ipoteka.

- **Lori deve ba comunidade atu selu fali reembolsu.**
- **Ipoteka la bele halo povu sai vulneravel no kiak liu, liu-liu atu asesu ba nesidade bázika.**

DEZENVOLVIMENTU TENKE BAZEIA BA:

- Tenke resolve injustisa mak akontese iha pasadu.
- Preserva valor patrimóniu kultural.
- Tenke asegura ema nia moris ba uza no asesu ba rai liu-liu grupu kiak no vulneravel sira hanesan agrikultór, feto, labarik no katuas.
- La bele hare infraestrutura fíziku sai hanesan sasukat ba dezenvolvimentu.
- Rai nia valor la bele sukut ho osan.
- Tenke fó valor ba natureza orijinál.

**OBRIGADA**