

OINSÁ POLÍTICA RAI FÓ IMPAKTU BA MORIS SOSIÁL?

INES MARTINS
LA'O HAMUTUK, LISEU 15 JULLU 2013.

7/15/2013

KONTEXTU SOSIÁL TIMOR LESTE

Maioria populasoun Timor-Leste
moris ho sistema tradisionál:

1. Regulamentu informal—
verbal na'in ba rai la-iha
sertifikadu (fatuk, ai-hun).
2. Sistema koletivu - fahe ba
malu, simu tutan rai ne'e
(juramentu).
3. Agrikultura domina ema nia
moris 70%.
4. Fiar sei forte-tinan-tinan iha
serimónia ritual.

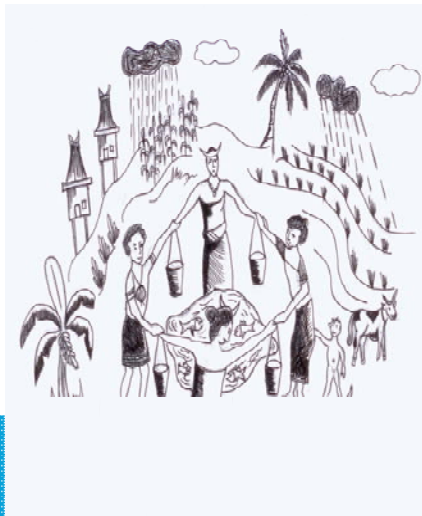

7/15/2013

KONTINUA...

Moris sosiál iha ligasaun forte ho rai:

1. Nudár Identidade (naran, lisan/Klan no rai).
2. Rai iha ligasaun síkulu ema nia moris no ema nia mate (husar talin bobar malu-Koran, tara/haloot kaan, no fase rate/ratesiu).
3. Parte unidade kosmiku fatin-bei-ala sira ha mahan-an (sasán mak iha rai laran, okos no leten, sai nudár fatin espesífiku regulariza no marka ona husi bei-ala sira).
4. Rai nia valor no funsaun hanesan úniku riku soin ba sira nia moris.



7/15/2013

SITUASAUN ATUÁL RAI

Situasaun atuál sai komplexu no sensitivu tanba:

1. Eransa husi kolonizasaun Portugal no okupasaun Indonesia ne'ebé introduz sistema injustisa.
2. Funu no polítika UNTAET lori fila refujiadu mai Timor-Leste iha 1999.
 - Ema maioria Timor-oan 75% la-iaha sertifikadu ba rai.
 - 25% iha sertifikadu portugues no/ka Indonesia.
 - 30% sertifikadu Indonesia hetan liu husi dalan korrupsaun.
 - La klaru na'in ba rai.
 - Ema fa'an rai liu dala 2-3.
 - Ema barak hela iha rai Estadu.

7/15/2013

KONSEITU LEI BA RAI

Estabelese sistema na'in formal
ba rai atu responde ba:

- Nesidade Modernu (Timor Plaza, PTM).
- Setór urbanu (Brimob).
- Tranzasun rai formal.
- Registrasaun.

Iha teoria hakerek katak “respeita rai
tradisionál no komunitária”.



7/15/2013

PLANU ESTRATÉJIKU DEZENVOLVIMENTU NASIONAL 2011-2030

- “Sertifikadu Rai” bele garante ba kréditu
atu dezenvolve ekonomia.
- Agrikultór hakarak atu hetan registrasaun
ba rai, sira pruntu atu selu bens servisu.
- Agrikultura atu hasa'e seguransa ai-han
sei uza “Mekanizmu Revolusaun Verde”.

7/15/2013

**POLÍTICA DEZENVOLVIMентU GOVERNУ
RAI SAI HANESAN MERKADORIA/KOMODITI**

**Governu nia polítika dezenvolvimentu rai nia uzu
ba liu infrastrutura fíziku.**

OJE 2013:

- Kuaze 50% infrastrutura fíziku: Projetu Tasi Mane no Eletridade.
- OJE 2013 aloka ba edukasaun 8.4% nasaun sub-dezenvolidu aloka 20% husi OJE.
- OJE 2013 aloka ba saúde 4.2% menus metade kompara ho norma global.
- Agrikultura 2%.

7/15/2013



7/15/2013

IMPAKTU HUSI LEJIZLASAUN NO POLÍTIKA DEZENVOLVIMENTU

Kazu Expropriasaun:

Óleu Pezadu

- Hera
- Betanu-foti komidade uma kain 21 nia rai 16 hectare. So uma kain 4 mak hetan kompensasaun husi kompañia US \$ 6.000.

Estrada ba Portu Naval iha Hera

7/15/2013

KONTINUA...

Projetu Tasi Mane:

- Suai Supply Base 1.113 hectare no Suai Nova 208 hectare.
- Refinaria no planta petrokemikal 230 hectare.
- Beasu 150 hectare.
- Auto Estrada nia naruk 152 km.

7/15/2013

MAPA PROJETO TASI MANE (PTM)



7/15/2013

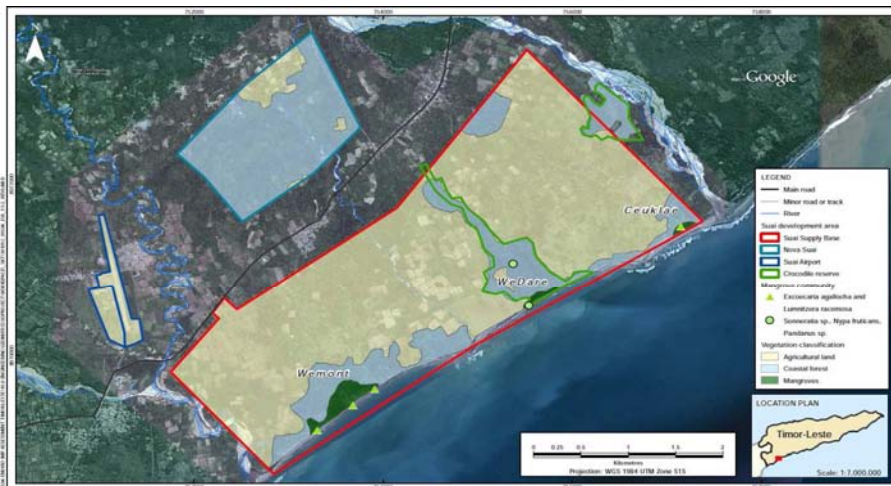

This map consists of: 1. Inventory (Digital/GIS) (2008-2011) 2. Mapping (Google Earth) (2011) 3. Review (Geographic Information Group Timor-Leste) (2011) 4. Review (Digital/GIS) (2011) 5. Vegetation communities: WorleyParsons (2012)		ID: 00000001 DATE: 2012 REVISION DESCRIPTION: 0001 CDR: [Name] DDC: [Name] ENC: [Name] CDD: [Name]	AS SHEET: SCALE 1:50,000 PROJECT No: 001010-001004	TASI MANE PROJECT - SUAI SUPPLY BASE ENVIRONMENTAL IMPACT ASSESSMENT Figure 13-2 Vegetation communities within the Suai development area

7/15/2013

IMPAKTU IHA FUTURU

- Povu sei lakon moris subsistencia- PTM.
- Lakon valor koleтиву-SSB.
- Hamosu Konfliktu Sosiál-SSB.
- Lakon ona fiar ba lian na'in tradisionál- Betanu.

7/15/2013

IMPAKTU HUSI POLÍTIKA NO DEZENVOLVIMENTU RAI

Impaktu Sosiál, Kultural no Ekonomia:

- Povu kiak no agrikultór sei lakon nia rai no produsaun sei menus.
- Agrikultór sei muda nia funsaun.
- Sistema kultural no koleтиву sei lakon.
- Rai sei sai sasán ne'ebé sukát ho osan, valor espirituál sei lakon.
- Rai sei konsentra de'it iha ema mak iha osan no iha podér.
- Aumenta Eviksaun.
- Sei iha favelas (tempat-kumuh), ema la-iha uma no rai.
- Dependénsia ba importasaun sae.



7/15/2013

LEJIZLASAUN RAI

Prosesu halo lejizlasaun rai

- Iha 2008 Ministériu Justisa servisu hamutuk ho Projetu Ita Nia Rai (USAID), hodi implementa registrasaun rai no hakerek ezbosu lei ba rai hanesan: Lei ba Rai, Lei Expropriasaun no Lei Fundu Imobiliáriu.
- Parlamentu Nasionál aprova iha Feveiru 2012
- Prezidente Repúblika Jose Ramos Horta Veto iha 20 Marsu 2012.
- Ministériu Justisa loke konsultasaun eskrita iha Novembru 2012- 15 Feveiru 2013.
- Konsellu Ministru aprova Rejime Espesiál Definisoun Bein Imóvel no Fundu Imobiliáriu iha 25 Juñu no Lei Expropriasaun iha Jullu 2013.

7/15/2013

WAINHIRA IHA DISPUTA RAI, LEI BA RAI SEI FÓ BENEFÍSIU LIU BA:

- Estadu RDTL.
- Ema mak hetan sertifikadu propriedade perfeita no hak milik.
- Ema mak iha osan no podér.

7/15/2013

LEI EXPROPRIASAUN

- Lei Expropriasaun polítika liu tanba desizaun mai husi Konsellu Ministru liu husi paresér Ministru Justisa.
- Justu atu halo negosiasaun ba folin de'it la'ós atu konsidera ema nia uzu no asesu ba rai.

7/15/2013

DEZENVOLVIMENTU TENKE BAZEIA BA:

- Preserva valor patrimóniu kultural.
- Tenke asegura ema nia moris ba uza no asesu ba rai liuliu grupu kiak no vulneravel sira hanesan agrikultór, feto, labarik no katuas.
- La bele hare infrastrutura fíziku sai hanesan sasukat ba dezenvolvimentu.
- Rai nia valor la bele sukat ho osan.

7/15/2013



7/15/2013